

AGir en Miji 2011

Comme chaque année à l'automne, la Miji tient son Assemblée générale, l'AGir en Miji. C'est l'occasion de faire le bilan de l'année écoulée, de voir les perspectives d'avenir, ainsi que d'élire les membres du Comité de pilotage. Cette année 2011 l'AGir s'est tenue le 8 octobre à l'église luthérienne de l'Ascension à Paris 17e. Trois priorités sont fixées pour les deux années à venir : 1) Renforcement de la formation des leaders, 2) Amélioration de l'accueil des nouveaux dans les rassemblements de la Miji, 3) Resserer les liens avec les paroisses.

L'autre fait marquant c'est l'élection d'une nouvelle équipe du Comité de pilotage pour 2011 à 2013.

Les membres du nouveau Comité de pilotage de la Miji



Président : Marc Blanchard, 23 ans, en formation en Informatique, paroisse de Bourg-la-Reine.

« Je veux faire connaître la MiJi autour de moi et continuer à la faire fonctionner. »



Secrétaire : Audrey Tonye, 18 ans, étudiante en économie et gestion, paroisse Martin Luther, Saint-Denis.

« C'est aussi grâce à la MiJi que ma foi a grandi, alors je veux partager cela. »



Logistique : Brice Tournefier, 19 ans, étudiant en BTS Maintenance industrielle, paroisse de l'Ascension, Paris.

« Je veux apporter des idées nouvelles dans la MiJi. »

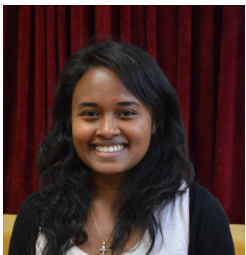

Budget : Mia Raderanirina, 22 ans, étudiante en école de commerce et management, paroisse Trinité - Saint-Marcel, Paris.

« Je veux apporter ma compétence dans la gestion du budget de la MiJi. »



Communication : Misa Razafimandimby 22 ans, étudiante en Langue Etrangère Appliquée, paroisse Trinité - Saint-Marcel, Paris.

« Je veux m'investir plus à la MiJi, faire changer des choses et partager. »



Communication : Noémi Beley, 19 ans, étudiante en école d'ingénieur, paroisse Saint Matthieu, Pontault-Combault.

« J'ai décidé de m'investir plus comme on me l'a suggéré. »

Rafi Rakotovao, pasteur de la Miji :

« Je me réjouis de l'engagement de ces jeunes dans le service de notre Eglise et de leurs paroisses. L'évangélisation auprès des jeunes n'est pas une tâche facile, elle n'est pas que l'affaire de la Miji mais aussi des paroisses locales et de toute l'Eglise. »



Camp des leaders en Estonie



Tallinn, Capitale de l'Estonie

L'Estonie, pays balte dont la superficie est à peu près 1/12e de celle de la France, 1,3 millions d'habitants, c'est là-bas qu'une vingtaine de jeunes de 17 à 26 ans venant des églises luthériennes de Croatie, Norvège, Estonie et de la France se sont retrouvés pour

une formation de leaders de jeunesse pendant les vacances de la Toussaint. Parmi eux trois jeunes de notre Eglise, Noémi Beley (Saint-Matthieu, Pontault-Combault), Faniry Radanielina (Trinité-Saint-Marcel) et Brice Tournefier (L'Ascension), accompagnés par le pasteur Rafi Rakotovao. Certains participants avaient déjà une bonne expérience des groupes ; d'autres étaient envoyés par leurs Eglises pour se perfectionner. Nos trois jeunes en sont revenus enchantés et réfléchissent déjà à la manière de mettre à profit dans leurs paroisses ce qu'ils ont reçu.



La « team France » remercie vivement le SEL, la Mission intérieure et les paroisses qui ont apporté leur soutien moral et financier pour ce voyage.

Contacts Miji :

Pasteur : Rafi Rakotovao ☎ 06 64 81 40 97

e-mail : rafi.rakotovao@gmail.com

Président : Marc Blanchard ☎ 06 12 73 60 19

e-mail : elfira.blanchard@hotmail.fr